



## F U S I O N

*F*usion est la première forme en porcelaine créée pour les besoins des grand chefs initiateurs de la *Fusion Food*. Ses formes géométriques très précises permettent une mise en valeur originale des plats et donnent aux décors de la table une dimension spectaculaire. La ligne est composée d'une grande diversité de formes permettant de répondre aux désirs des chefs les plus créatifs et elle peut également être à l'origine de la création d'un plat. Idéal pour les chefs créatifs des restaurants gastronomiques.

*I*t is the first porcelain dinnerware created for the use by chefs who initiated the fusion food trend. The precise geometric plates enhance the presentation of original recipes and add a spectacular dimension to the decorative style of the table. The collection is made up of numerous forms that correspond to the desires of the most creative chefs and often are the point of inspiration for the creation of a dish.

# F U S I O N



Assiette creuse à aile • *Rim soup*  
D. 29,5 cm H. 4,1 cm / D. 11.6" H. 1.6"  
5100/3645



Assiette plate Shogun  
*Shogun plate*  
D. 29,5 cm H. 2,4 cm B. 11,5 cm / D. 11.5" H. 0.9" C. 4.5"  
5100/5427  
D. 26 cm H. 2,4 cm B. 10,5 cm / D. 10.5" H. 0.9" C. 4"  
5100/5426



Assiette creuse à aile large  
*Large rim plate*  
D. 27 cm H. 5,5 cm / D. 10.6" H. 2.1" 5100/21273



Assiette creuse Pacific  
*Large rim plate Pacific*  
D. 28,5 cm H. 6 cm / D. 11.2" H. 2.3" 5100/1759



Coupe Pacific • *Pacific coupe*  
D. 23 cm H. 5 cm / D. 9" H. 1.9"  
5100/3634

Assiette à poisson Zanzibar  
*Zanzibar fish plate*  
L. 35,5 cm H. 2 cm / L. 14" H. 0.8"  
5100/3632



Assiette carrée • *Square plate*  
Tonga 29,5 x 29,5 cm H. 1,3 cm / Tonga 11.5" x 11.5" H. 0.5"  
5100/3642  
Fidji 26 x 26 cm H. 1,3 cm / Fidji 10.5" x 10.5" H. 0.5"  
5100/5277  
Wallis 21 x 21 cm H. 1,3 cm / Wallis 8.5" x 8.5" H. 0.5"  
5100/7208



Assiette carrée • *Square plate*  
Samoa 13 x 13 cm H. 1,3 cm / Samoa 5.1" x 5.1" H. 0.5"  
5100/3640



Assiette carrée • *Square plate*  
Bora 13,5 x 13,5 cm H. 1,3 cm / Bora 5.3" x 5.3" H. 0.5"  
2153/8425

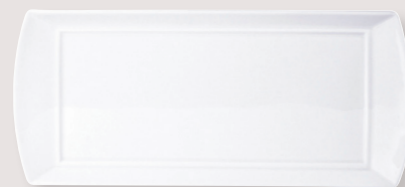

Plateau rectangulaire Sumba  
*Rectangular Sumba tray*  
34,5 x 15,5 cm H. 2,1 cm / 13.6" x 6" H. 0.8"  
5100/3639

# FUSION



Assiette creuse Shogun  
Shogun coupe plate

D. 29 cm B. 15 cm H. 6,3 cm / D. 11.4" C. 6" H. 2.5" 5100/7182  
D. 26 cm B. 12 cm H. 5,8 cm / D. 10.5" C. 4.7" H. 2.2" 5100/3637  
Cloche H. 9 cm D. 16,5 cm / Bell cover H. 3.5" D. 6.5" 5100/3636  
Grille H. 1,5 cm D. 18 cm / Steaming dish H. 0.6" D. 7" 5100/3635



Assiette rectangulaire  
Rectangular plate

MM 27 x 13 cm H. 1,2 cm / Medium 10.6" x 5.1" H. 0.5" 5100/5278  
PM 24 x 12 cm H. 1,2 cm / Small 9.4" x 4.7" H. 0.5" 5100/5532



Coupelle Zanzibar • Zanzibar coupe

6 cl 12 x 6,5 cm H. 3 cm / 2 oz 4.7" x 2.6" H. 1.2" 5100/5430

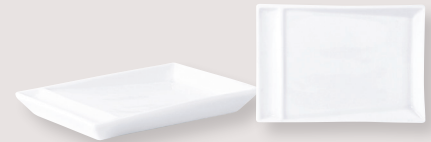

Coupelle à huile • Oil saucer

10,5 x 7 cm H. 1,9 cm / 4.1" x 2.7" H. 0.7" 5100/7163



Marmite Shogun • Shogun tureen

22 cl D. 16 cm H. 8 cm / 7.4 oz D. 6.5" H. 3.1" 5100/5438  
Corps / Base 5100/5439  
Couvercle / Lid 5100/5440

Verseuse Shogun  
Shogun hot beverage server

50 cl D. 12,5 cm H. 12 cm / 17 oz D. 5" H. 4.7" 5100/5559  
Corps / Base 5100/5560  
Couvercle / Lid 5100/5561



© Laurence Mouton



Crémier Shogun • Shogun creamer

GM 15 cl D. 9 cm H. 7,5 cm / Large 5 oz D. 3.5" H. 2.9" 5100/5569  
PM 7 cl D. 7 cm H. 5,5 cm / Small 2.4 oz D. 2.8" H. 2.2" 5100/5568



Sucrier Shogun • Shogun sugar bowl

Corps 18 cl / Base 6.1 oz 5100/5571  
Couvercle / Lid 5100/5572



Tasse et soucoupe café Shogun  
Shogun espresso cup and saucer 5100/5562

Tasse 7 cl D. 7 cm H. 5,5 cm / Cup 2.4 oz D. 2.8" H. 2.2" 5100/5563  
Soucoupe D. 11 cm / Saucer D. 4.3" 5100/5564

Tasse et soucoupe thé Shogun  
Shogun tea cup and saucer 5100/5565

Tasse 20 cl D. 10 cm H. 6,5 cm / Cup 7 oz D. 4" H. 2.6" 5100/5566

Soucoupe D. 17 cm / Saucer D. 6.7" 5100/5567



Broc Charlotte • Charlotte pitcher

1,3 L / 44 oz 5100/7974



Bol Pacific • Pacific bowl

40 cl D. 15 cm H. 8,5 cm / 13.5 oz D. 6" H. 3.3" 5100/3633



Bol à saké • Sake bowl

3 cl D. 6,5 cm H. 4,5 cm / 1 oz D. 2.6" H. 1.8" 5100/3641